

Sprawdzanie wyników w ZIU

1. Dyrektor szkoły przekazuje zdającym dane do logowania w serwisie ZIU, które zawierają informacje: *Login, Hasło, Adres serwisu, Kod zdającego, Data wydruku*.

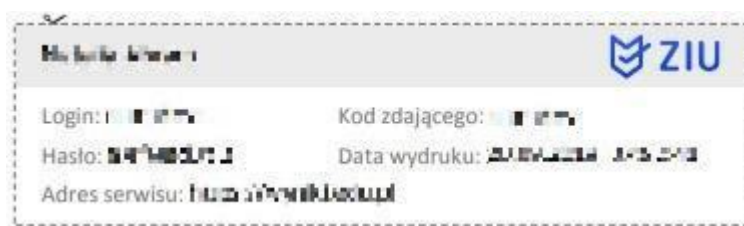

- Mailek: [redacted]
- Login: [redacted]
- Kod zdającego: [redacted]
- Hasło: [redacted]
- Data wydruku: [redacted]
- Adres serwisu: <https://wyniki.edu.pl>

2. Należy wejść na stronę <https://wyniki.edu.pl>, a następnie zalogować się wprowadzając login oraz hasło w odpowiednie pola ¹ i kliknąć przycisk *Dalej* ².

3. W przypadku problemów z dostępem, upewnić się czy połączenie z Internetem działa poprawnie, a następnie, jeżeli zaistnieje taka konieczność, skorzystać z opcji odzyskiwania hasła (przycisk *Nie pamiętam hasła*) ³.

4. Wpisać adres e-mail ⁴ powiązany z kontem ZIU na który zostanie wysłany link z możliwością zmiany hasła.

ZIU
Sprawdź wyniki
swoich egzaminów!

Wpisz e-mail powiązany z kontem ZIU. Jeśli nie przypisywałeś adresu e-mail, skontaktuj się z dyrektorem szkoły lub OKE.

Adres e-mail

4

ANULUJ WYŚLIJ

5. Po zalogowaniu należy wybrać egzamin, klikając w pole z jego nazwą ⁵.

ZIU

PASWAŁ1

Egzaminy

Egzamin ósmoklasisty
PUBLIKACJA 14 czerwca 2019

5

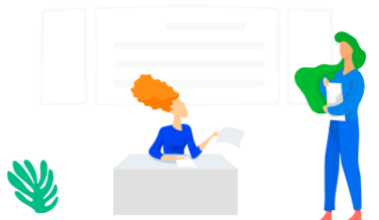

6. Po wybraniu egzaminu, w serwisie wyświetlone są informacje o wynikach osiągniętych z poszczególnych przedmiotów ⁶.

ZIU

PASWAŁ1

Egzamin ósmoklasisty

ZIU / WYNIKI / EGZAMIN ÓSMOKLASISTY

EGZAMIN ÓSMOKLASISTY -
KWIECIEŃ 2019

PUBLIKACJA 14 CZERWCA
2019

Język polski	40%
Matematyka	20%
Język angielski	20%

6

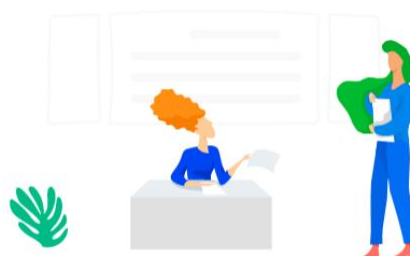

7. Aby sprawdzić szczegółowe wyniki z danego egzaminu, należy kliknąć w pole z nazwą tego egzaminu ⁷.

8. W serwisie zostaną wyświetlone szczegółowe informacje na temat arkusza ⁸ oraz uzyskanej punktacji za poszczególne zadania ⁹. Możliwe jest również pobranie pliku z wynikami za pomocą przycisku *Pobierz* ¹⁰.

NUMER PYTANIA	TWOJA ODPOWIEDŹ	POPRAWNA ODPOWIEDŹ	MAKS. PUNKTY	ZDOBYTE PUNKTY
1	D	D	1	1
2	A	A	1	1
3	PP	FF	1	0
4	PF	PP	1	0
5	pytanie otwarte		1	1
6	pytanie otwarte		2	1

9. W celu wylogowania z serwisu ZIU należy kliknąć w ikonę przedstawiającą login zdającego⁹.

PASWAL1

język polski

ZIU / WYNIKI / EGZAMIN ÓSMOKLASISTY / JĘZYK POLSKI

Dane podstawowe

40% 20 z 50 punktów

17 % uzyskało wynik taki sam lub niższy

Twoje odpowiedzi

NUMER PYTANIA	TWOJA ODPOWIEDŹ	POPRAWNA ODPOWIEDŹ	MAKS. PUNKTY	ZDOBYTE PUNKTY
1	D	D	1	1
2	A	A	1	1
3	PP	FF	1	0

Szczegóły

KOD ARKUSZA

OPOP-100-Y-1904

NUMER ZAŚWIADCZENIA

O/30029324/19

MIEJSCE I DATA WYSTAWIENIA

Kraków, 19.06.2019

PODMIOT

Wyniki

[POBIERZ](#)